Производство овощей

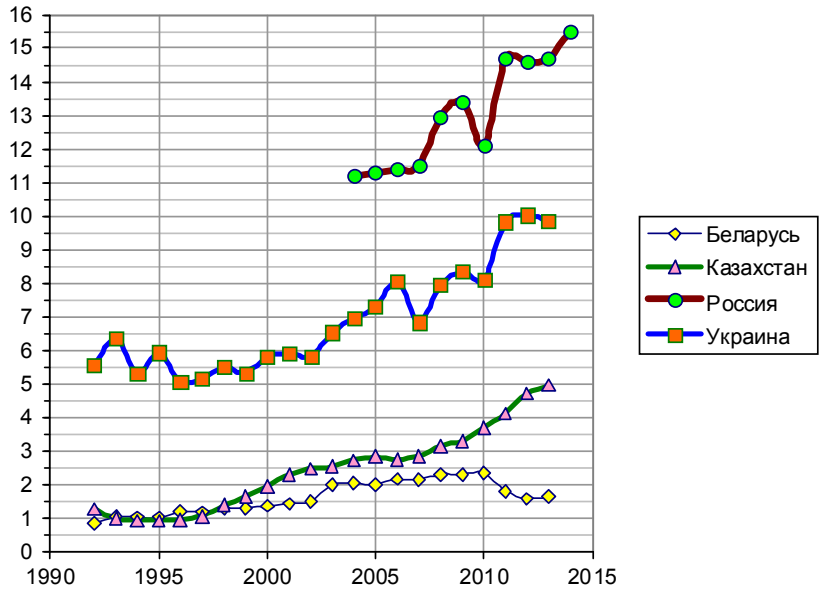

Производство (сбор) овощей, млн. тонн.
Источники: [I.6, I.35, S.80, S.81]; FAOSTAT

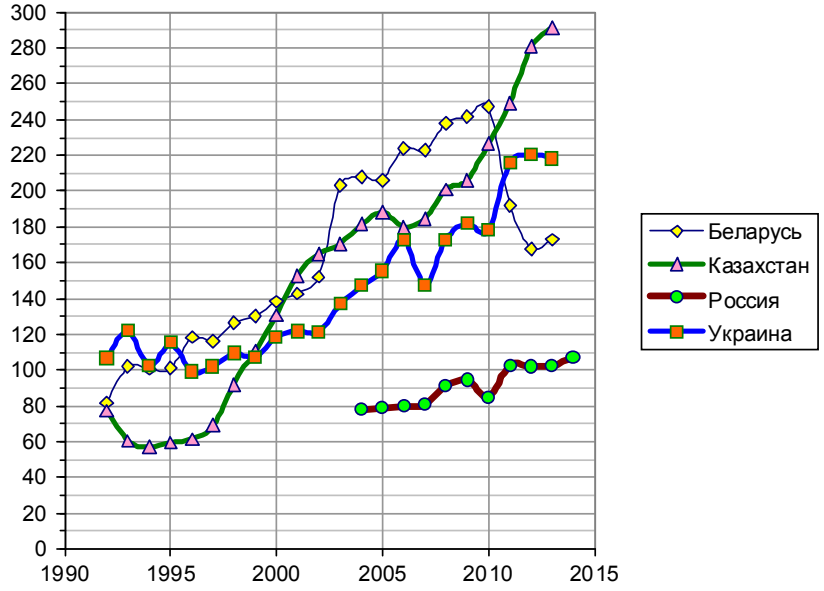

Производство овощей на душу населения, кг/чел. в год.
Источники: [I.6, I.35, S.80, S.81]; FAOSTAT

Список литературы см. на сайте http://kaig.ru

Дополнительную информацию см. в книге «Российские реформы в цифрах и фактах», http://refru.ru