Преступность в Сингапуре и России

Из книги «Россия и Сингапур в цифрах»

Количество зарегистрированных преступлений

Важна и доля зарегистрированных преступлений от общего числа совершенных, а эта проблема для России гораздо более актуальна, чем для Сингапура. При этом, зарегистрированных преступлений в России на душу населения больше, чем в Сингапуре.

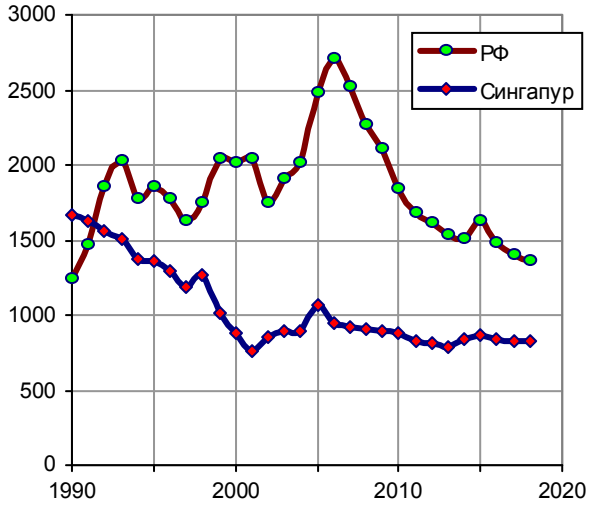

Количество зарегистрированных преступлений на 100000 человек населения (резидентов). Источники: [1, 9].

Убийства и самоубийства

По смертности от убийств Россия уверенно опережает Сингапур, по смертности от самоубийств Россия к концу 2010-х достигла сингапурских показателей.

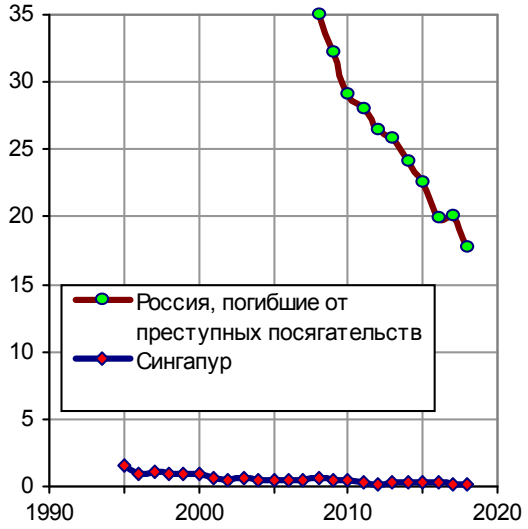

Количество погибших при убийствах в Сингапуре, количество погибших от преступных посягательств в России. Все данные - на 100000 человек населения (резидентов). Источники: МВД РФ, UNODC.

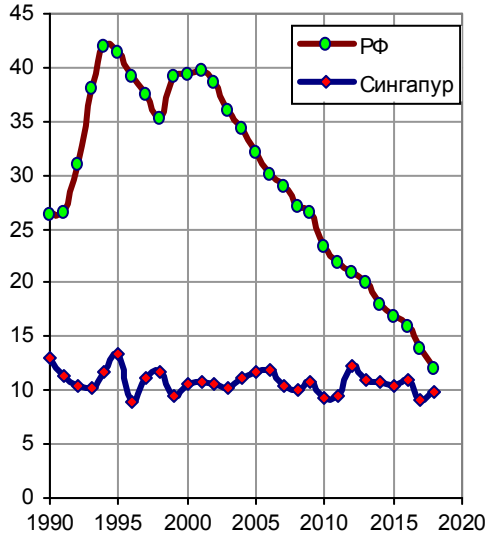

Смертность от самоубийств в РФ и Сингапуре, человек на 100000 человек населения (резидентов). Источники: Росстат [1, 9].

Нападение с причинением тяжкого вреда здоровью
(умышленное причинение тяжкого вреда здоровью)

Определение UNODC: 'Assault' means physical attack against the body of another person resulting in serious bodily injury; excluding indecent/sexual assault; threats and slapping/punching. 'Assault' leading to death should also be excluded.

Перевод: «Нападение» означает физическое нападение на другого человека, с нанесением тяжких телесных повреждений; исключены: непристойное / сексуальное нападение; угрозы и пощечины / удар кулаком. "Нападение" приведшее к смерти потерпевшего также должно быть исключено.

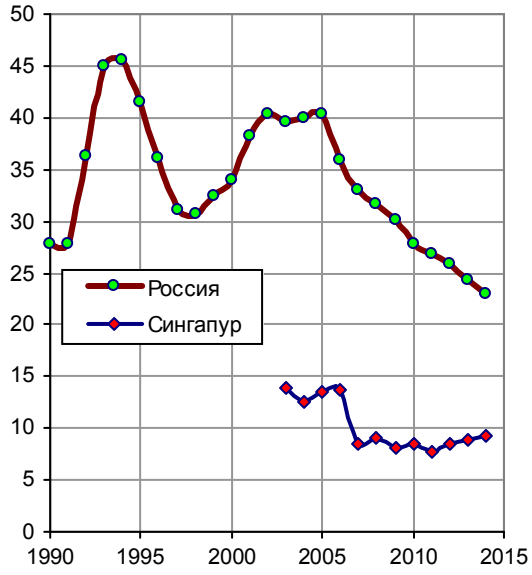

Умышленное причинение тяжкого вреда здоровью на 100 тысяч населения (Assault). Источники: [1]; UNODC.

Изнасилования

Изнасилования и покушения на изнасилование, на 100000 человек населения в России; изнасилования (rape, forcible rape) на 100000 человек населения в Сингапуре. Источники: [1]; МВД России; UNODC.

Грабежи и кражи

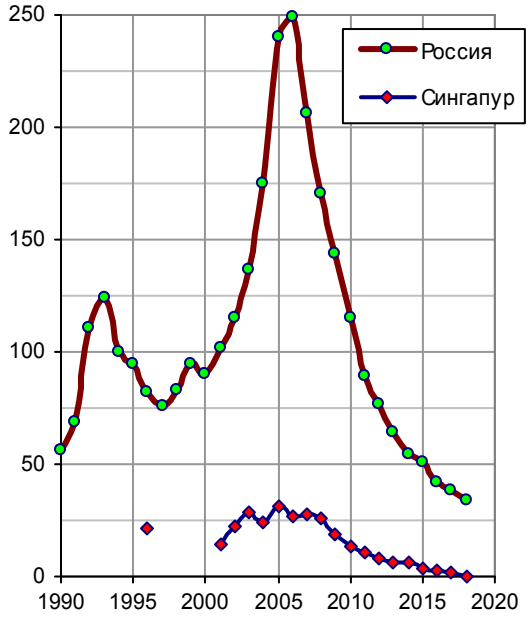

Грабежи (robbery) на 100 тысяч человек населения (резидентов). Источники: [1]; МВД РФ; UNODC.

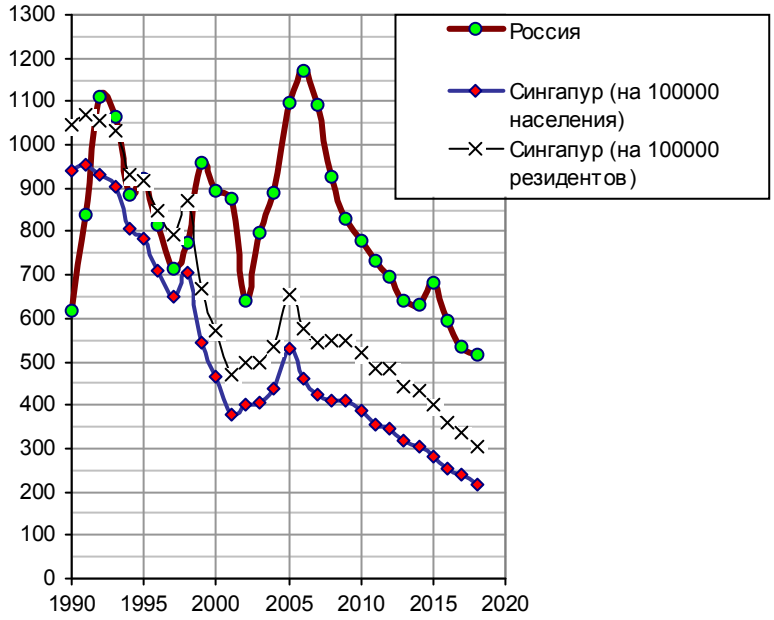

Количество краж на 100 тысяч населения. Источники: [1, 19]; сайт МВД РФ; UNODC.

Число лиц, находившихся в местах лишения свободы

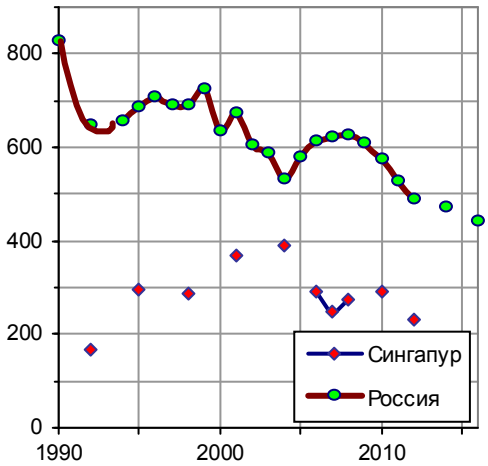

Число лиц, находившихся в местах лишения свободы в РФ, на 100 тыс. человек населения (на конец года); количество заключенных в Сингапуре на 100 тыс. человек всего населения. Источники: [1]; International Centre for Prison Studies, http://www.prisonstudies.org

Дополнительную информацию см. на сайте http://kaig.ru